

LUZERN

KANTONSSCHULE MUSEGG

KANTON
LUZERN

TAG DER OFFENEN TÜR

Samstag, 5. November 2016

Programm

Besuch

Einblick

Information

Kantonsschule Musegg Luzern

ksmusegg.lu.ch



Herzlich willkommen!	3
Persönlich – kreativ – zentral	4
Programmüberblick Tag der offenen Tür	5
Unterrichtsbesuche	6
Stundenplan 1. Klassen	6
Stundenplan 2. Klassen	7
Stundenplan 3. Klassen	8
Stundenplan 4. Klassen	9
Raumpläne	10
Raumplan Schulhaus Musegg.....	10
Raumplan Schulhaus Fluhmatt.....	11
Unterrichtsbesuche	12
Übersicht Unterricht nach Fächern.....	12
Übersicht Unterricht nach Lehrpersonen.....	13
Schwerpunktfächer	14
Informationsveranstaltungen der Schulleitung	15
Konzerte und Aufführungen	16
Präsentationen und Vorstellungen	17
Verpflegung: Angebot der Caffetteria	19
Übertrittsbedingungen	20
Anmeldung für die Kanti Musegg	21

Herzlich willkommen!

Liebe Besucherinnen und Besucher
Liebe Schülerinnen und Schüler
Liebe Eltern



An der Kantonsschule Musegg Luzern besuchen knapp 500 Schülerinnen und Schüler einen vielfältigen, fachlich breit abgestützten und anspruchsvollen Unterricht. Jede Lektion bedeutet einen kleinen Schritt zur Matura, die an unserem Kurzzeitgymnasium innerhalb von 4 Jahren erlangt werden kann. Im Unterricht unserer Schule steht das Erlernen des Lernens im Zentrum. Diese Fähigkeit erlaubt es unseren Schülerinnen und Schülern, unabhängig vom Fach neues Wissen zu erschliessen und praxisbezogen einzusetzen. Die Vermittlung von vernetzten Betrachtungsweisen sowie eine ganzheitliche Ausbildung haben an unserer Schule einen grossen Stellenwert. Wir pflegen eine hohe Wertschätzung des Muisch-Kreativen und fördern unsere Schülerinnen und Schüler mit einer persönlichen Betreuung. Mit einer Vielzahl an fächerübergreifenden Projekten, musischen und kulturellen Veranstaltungen sowie innovativen Unterrichtsformen fördern wir die Talente unserer Schülerinnen und Schüler.

Mit Freude und Stolz geben wir Ihnen am Tag der offenen Tür Einblick in den Unterricht unserer Grundlagen- und Schwerpunktfächer. Begleiten Sie die Klassen im Fachunterricht und folgen Sie dem Unterrichtsinhalt, wie wenn Sie selbst bei uns zur Schule gehen würden. Vorfürhungen, Ausstellungen und Konzerte ergänzen das Bild unserer Schule. Die Informationsveranstaltungen der Schulleitung, die sich an zukünftige Schülerinnen und Schüler, an ihre Eltern und an alle Interessierten richten, geben zudem Auskunft über unsere Ausbildung, über die Anforderungen an die Schülerinnen und Schüler sowie über Inhalte und Möglichkeiten der Studien- und Berufswahl. Mit verschiedenen Verpflegungsmöglichkeiten in unserer Caffetteria möchten wir Ihren Besuch nicht nur abrunden, sondern auch zeigen, was wir unseren Schülerinnen und Schülern in den Pausen und über Mittag bieten.

Auf den folgenden Seiten erfahren Sie Details über das Programm am Tag der offenen Tür.

Wir heissen Sie an der Kantonsschule Musegg Luzern herzlich willkommen!

Dr. phil. Franziska Schärer
Rektorin

Unser Kurzzeitgymnasium und sein Profil

Die Kantonsschule Musegg Luzern ist ein junges und dynamisches Kurzzeitgymnasium, das leistungsstarke und interessierte Schülerinnen und Schüler der 2. und 3. Sekundarklasse innerhalb von 4 Jahren zur eidgenössisch anerkannten Maturität führt. Als grösstes Kurzzeitgymnasium des Kantons Luzern bietet unsere Schule eine breite Palette an Schwerpunkt- und Ergänzungsfächern an. Aufgrund unserer überschaubaren Grösse läuft der Alltag in einer persönlichen und familiären Atmosphäre ab. An unserer Schule pflegen wir das Misisch-Kreative und fördern die Fähigkeiten unserer Schülerinnen und Schüler in diesen Bereichen.

Als Schule ist es uns ein Anliegen, unseren Schülerinnen und Schülern sowohl Fachkompetenzen als auch Sozial- und Selbstkompetenzen zu vermitteln. Im Unterricht legen wir grossen Wert darauf, Sachverhalte vernetzt zu betrachten und fächerübergreifend zu unterrichten.

Den Lehrpersonen ist es wichtig, die verschiedenen Talente der Schülerinnen und Schüler zu fördern. Ihren Unterricht gestalten sie kreativ und innovativ aus und sie setzen zeitgemässe Lehr- und Unterrichtsformen ein. Die persönliche Beratung unserer Schülerinnen und Schüler ist unseren Lehrpersonen ein Anliegen. Sie verstärkt und unterstützt den Lernprozess und die persönliche Entwicklung unserer Schülerinnen und Schüler in positiver Art und Weise.

Im Unterricht ermöglichen die Lehrpersonen den Schülerinnen und Schülern, das eigene Lernverhalten zu reflektieren und weiterzuentwickeln. Die Ausbildung an unserer Schule setzt von den Schülerinnen und Schülern Einsatzbereitschaft, Selbstständigkeit und Kreativität voraus. Wir fördern den Lern- und Entwicklungsprozess der Schülerinnen und Schüler durch eine familiäre und wertschätzende Atmosphäre. Unsere Schule ist im Herzen der Altstadt von Luzern an zentraler Lage und damit von nah und fern rasch und gut erreichbar.

Programmüberblick Tag der offenen Tür

Samstag, 5. November 2016, 08.00 bis 16.45 Uhr

Wann	Was	Raum / Schulhaus
08.00	Eröffnung Tag der offenen Tür	Musegg und Fluhmatt
08.15–09.00	Unterrichtsbesuche nach Stundenplan*	Musegg und Fluhmatt
09.05–09.50	Unterrichtsbesuche nach Stundenplan*	Musegg und Fluhmatt
09.50–10.10	Pause mit Verpflegungsmöglichkeit	Caffetteria
09.50–11.45	«Café PPP»: Einblick ins Schwerpunktfach PPP	Pausenraum, Fluhmatt 3. Stock
10.00–13.00	Erlebnis Biologie	MUB11, Musegg
10.00–15.00	Chemie-Quiz	B-Boden, MUB3, Musegg
10.10–11.45	Informationen zum Schwerpunktfach PAM	MUB22, Musegg
10.10–10.55	Unterrichtsbesuche nach Stundenplan*	Musegg und Fluhmatt
11.00–11.45	Infoveranstaltung der Schulleitung	FL320, Fluhmatt
11.00–11.45	Unterrichtsbesuche nach Stundenplan*	Musegg und Fluhmatt
11.45–13.15	Pause mit Verpflegungsmöglichkeit	Caffetteria
12.00–13.00	Konzerte und Aufführungen	Aula, Musegg
13.15–14.00	Unterrichtsbesuche nach Stundenplan*	Musegg und Fluhmatt
14.05–14.50	Unterrichtsbesuche nach Stundenplan*	Musegg und Fluhmatt
15.15–15.45	Konzerte und Aufführungen	Caffetteria / Aula
16.00–16.45	Infoveranstaltung der Schulleitung	Aula, Musegg
16.45	Ende Tag der offenen Tür	

* Stundenpläne siehe Seiten 6–9 in diesem Programmheft



Empfang, Information, Auskunft:

08.00 bis 16.15 Uhr
Foyer Haupteingang Schulhaus Musegg

Wir beraten Sie bei Fragen zum Programm, zu den Besuchsmöglichkeiten im Unterricht, zu den Informationsveranstaltungen und zum Rahmenprogramm gerne persönlich.

Unterrichtsbesuche 1. Klassen

Stundenplan 1. Klassen

Zeit	G1a	G1b	G1c	G1d	G1e	G1f
08.15–09.00	CH MUB3, Spo			GS MUC33, Ima		
09.05–09.50	FR FL206, Scf	BG MUC4, Amp	CH MUB3, Spo	GS MUC33, Ima		CH MUB5, Bol
Pause						
10.10–10.55	WR MUA2, Spt	BG MUC4, Amp	GS MUC34, Bom	BI MUB13, Dqd	EN FL218, Bae	FR FL215, Rbk
11.00–11.45	WR MUA2, Spt	CH MUB3, Spo	GS MUC34, Bom	BI MUB13, Dqd	EN FL218, Bae	FR FL215, Rbk
11.55–12.40						
13.15–14.00	GS MUC34, Bom	DE FL106, Des	MU MUC21, Bum	PS MUB14, Hat	CH MUB5, Hog	GS MUC33, Ima
14.05–14.50	GS MUC34, Bom	DE FL106, Des	MU MUC21, Bum	PS MUB14, Hat	CH MUB5, Hog	GS MUC33, Ima

Kürzel Fächer

BG	Bildnerisches Gestalten	GS	Geschichte	SH	Sport Herren
BI	Biologie	MA	Mathematik	SPP	Schwerpunktfach PPP
DE	Deutsch	MU	Musik	WR	Wirtschaft und Recht
EN	Englisch	RE	Religionskunde und Ethik		
FR	Französisch	SD	Sport Damen		

Lehrpersonen

Amg	Melchior Amgarten	Bum	Martin Bucheli	Poj	Jörg Portmann
Ami	Erich Amstutz	Dqd	Daniel de Quervain	Rbk	Konstanze Rauber
Amp	Peter Amstutz	Des	Sandra Deicke	Scf	Franziska Schärer
Blu	Lukas Bachmann	Gth	Thomas Glur	Scm	Maya Schefer
Bac	Thomas Bachmann	Hat	Tobias Handschin	Spo	Franziska Schönborn
Bae	Eliane Bärenfaller	Hog	Gudrun Hopp Rentsch	Sev	Victoria Senger
Bol	Oliver Bättig	Hue	Ernst Hügli	Spt	Thomas Spöring
Ber	Renato Bernardinis	Ima	Markus Ineichen	Tco	Corina Tropeano
Blr	Ronald Blättler	Jce	Cécile Jordi	Wsa	Sandra Wiesmann
Bom	Max Bollinger	Kne	Edith Knüsel		
Bhe	Helen Bösch	Mma	Marianne Mösch		

Unterrichtsbesuche 2. Klassen

Stundenplan 2. Klassen

Zeit	G2a	G2b	G2c	G2d	G2e	G2f
08.15–09.00	Schwerpunkt- fächer	Schwerpunkt- fächer	Schwerpunkt- fächer	Schwerpunkt- fächer	Schwerpunkt- fächer	Schwerpunkt- fächer
09.05–09.50	Schwerpunkt- fächer	Schwerpunkt- fächer	Schwerpunkt- fächer	Schwerpunkt- fächer	Schwerpunkt- fächer	Schwerpunkt- fächer
Pause						
10.10–10.55	CH MUB5, Hog	MA MUB31, Scm	DE FL105, Blu	MU MUC14, Bum	GS MUC33, Ima	MA MUA21, Ber
11.00–11.45	MU MUC14, Bum	MA MUB31, Scm	DE FL105, Blu	CH MUB5, Bol	GS MUC33, Ima	MA MUA21, Ber
11.55–12.40						CH MUB5, Bol
13.15–14.00	MA MUB31, Scm	FR FL215, Rbk	BG MUC4, Amp	RE FL319, Gth	MA MUB34, Hue	
14.05–14.50	MA MUB31, Scm	FR FL215, Rbk	BG MUC4, Amp	RE FL319, Gth	MA MUB34, Hue	

Schwerpunktfächer 2. Klassen

Schwerpunktfach	Klassen	Zimmer	Lehrperson	Zeit
Bildnerisches Gestalten	G2bdef	MUC2	Helen Bösch	08.15–09.00 09.05–09.50
Biologie / Chemie	G2ae	MUB13	Daniel de Quervain	08.15–09.00 09.05–09.50
Musik	G2abde	MUC21	Edith Knüsel	08.15–09.00 09.05–09.50
Philosophie / Pädagogik / Psychologie	G2acdef G2cf	FL318 FL319	Ronald Blättler* Thomas Glur**	08.15–09.00 09.05–09.50
Physik / Anwendungen der Mathematik	–	MUB22	Remo Jakob Martin Sprecher	10.10–11.45
Wirtschaft und Recht	G2abcde G2abcde	MUA2 MUC23	Thomas Spöring* Alexandra Schwyzer**	08.15–09.00 09.05–09.50

* auch Unterrichtsbesuch von 09.05–09.50 Uhr möglich

** auch Unterrichtsbesuch von 08.15–09.00 Uhr möglich

Unterrichtsbesuche 3. Klassen

Stundenplan 3. Klassen

Zeit	G3a	G3b	G3c	G3d	G3e	G3f
08.15–09.00	MA MUA22, Bac	EN FL218, Bae		DE FL101, Amg	PS MUB14, Hat	DE FL106, Des
09.05–09.50	MA MUA22, Bac	EN FL218, Bae	EN FL217, Sev	DE FL101, Amg	PS MUB14, Hat	DE FL106, Des
Pause						
10.10–10.55	GS MUC31, Mma	MU MUC21, Kne	DE FL101, Amg	BG MUC2, Bhe	DE FL106, Des	PS MUB14, Hat
11.00–11.45	GS MUC31, Mma	MU MUC21, Kne	DE FL101, Amg	BG MUC2, Bhe	DE FL106, Des	PS MUB14, Hat
11.55–12.40						
13.15–14.00	EN FL218, Bae	SH; TMU, Poj SD; TBRE, Jce	SH; TMR, Ami SD; TBRE, Jce	SH; TMR, Ami SD; TBRW, Wsa	SPP FL311, Blr	MA MUA22, Bac
14.05–14.50	EN FL218, Bae	SH; TMU, Poj SD; TBRE, Jce	SH; TMR, Ami SD; TBRE, Jce	SH; TMR, Ami SD; TBRW, Wsa	SPP FL311, Blr	MA MUA22, Bac

Kürzel Fächer

BG	Bildnerisches Gestalten	GS	Geschichte	SH	Sport Herren
BI	Biologie	MA	Mathematik	SPP	Schwerpunktfach PPP
DE	Deutsch	MU	Musik	WR	Wirtschaft und Recht
EN	Englisch	RE	Religionskunde und Ethik		
FR	Französisch	SD	Sport Damen		

Lehrpersonen

Amg	Melchior Amgarten	Bum	Martin Bucheli	Poj	Jörg Portmann
Ami	Erich Amstutz	Dqd	Daniel de Quervain	Rbk	Konstanze Rauber
Amp	Peter Amstutz	Des	Sandra Deicke	Scf	Franziska Schärer
Blu	Lukas Bachmann	Gth	Thomas Glur	Scm	Maya Schefer
Bac	Thomas Bachmann	Hat	Tobias Handschin	Spo	Franziska Schönborn
Bae	Eliane Bärenfaller	Hog	Gudrun Hopp Rentsch	Sev	Victoria Senger
Bol	Oliver Bättig	Hue	Ernst Hügli	Spt	Thomas Spöring
Ber	Renato Bernardinis	Ima	Markus Ineichen	Tco	Corina Tropeano
Blr	Ronald Blättler	Jce	Cécile Jordi	Wsa	Sandra Wiesmann
Bom	Max Bollinger	Kne	Edith Knüsel		
Bhe	Helen Bösch	Mma	Marianne Mösch		

Unterrichtsbesuche 4. Klassen

Stundenplan 4. Klassen

Zeit	G4a	G4b	G4c	G4d	G4e
08.15–09.00	DE FL105, Blu	MA MUA21, Ber	DE FL311, Bom	SH; TMU, Wsa SD; TBRE, Tco	SH; TMU, Wsa SD; TBRW, Poj
09.05–09.50	DE FL105, Blu	MA MUA21, Ber	DE FL311, Bom	SH; TMU, Wsa SD; TBRE, Tco	SH; TMU, Wsa SD; TBRW, Poj
Pause					
10.10–10.55	SH; TBRW, Poj SD; TBRE, Tco	SH; TBRW, Poj SD; TBRE, Tco SD; TMU, Wsa	SH; TBRW, Poj SD; TMU, Wsa	MA MUA22, Bac	EN FL217, Sev
11.00–11.45	SH; TBRW, Poj SD; TBRE, Tco	SH; TBRW, Poj SD; TBRE, Tco SD; TMU, Wsa	SH; TBRW, Poj SD; TMU, Wsa	MA MUA22, Bac	EN FL217, Sev
11.55–12.40					
13.15–14.00	Schwerpunkt- fächer	Schwerpunkt- fächer	Schwerpunkt- fächer	Schwerpunkt- fächer	Schwerpunkt- fächer
14.05–14.50	Schwerpunkt- fächer	Schwerpunkt- fächer	Schwerpunkt- fächer	Schwerpunkt- fächer	Schwerpunkt- fächer

Schwerpunktfächer 4. Klassen

Schwerpunktfach	Klassen	Zimmer	Lehrperson	Zeit
Bildnerisches Gestalten	G4ade	MUC2	Othmar Huber	13.15–14.00 14.05–14.50
Biologie / Chemie	G4abcd	MUB3	Oliver Bättig* Franziska Schönborn**	13.15–14.00 14.05–14.50
Musik	G4abcd	MUC14	Donat Burgener	13.15–14.00 14.05–14.50
Philosophie / Pädagogik / Psychologie	G4bcde	FL318 FL312	Marianne Mösch* Karen-Lynn Bucher**	13.15–14.00 14.05–14.50
Physik / Anwendungen der Mathematik	G4abd	MUB21	Renato Bernardinis	13.15–14.00 14.05–14.50
Wirtschaft und Recht	G4bce	MUA2	Thomas Spöring Alexandra Schwyzer	13.15–14.00 14.05–14.50

* auch Unterrichtsbesuch von 14.05–14.50 Uhr möglich

** auch Unterrichtsbesuch von 13.15–14.00 Uhr möglich

Raumplan Schulhaus Musegg

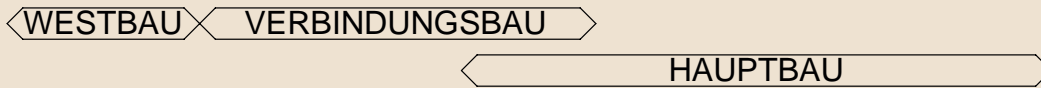

D-BODEN

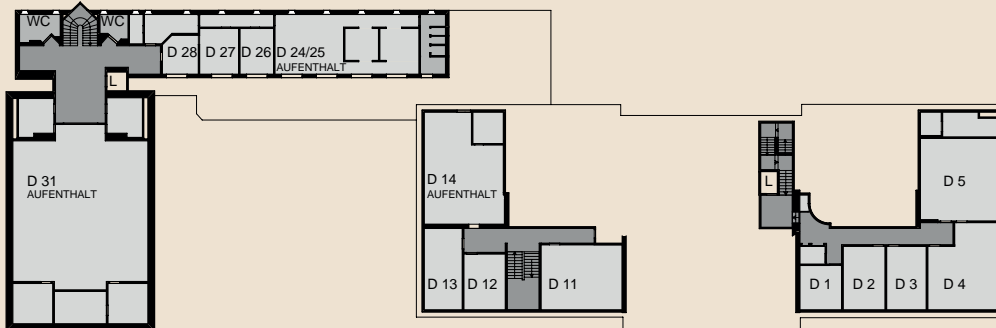

C-BODEN

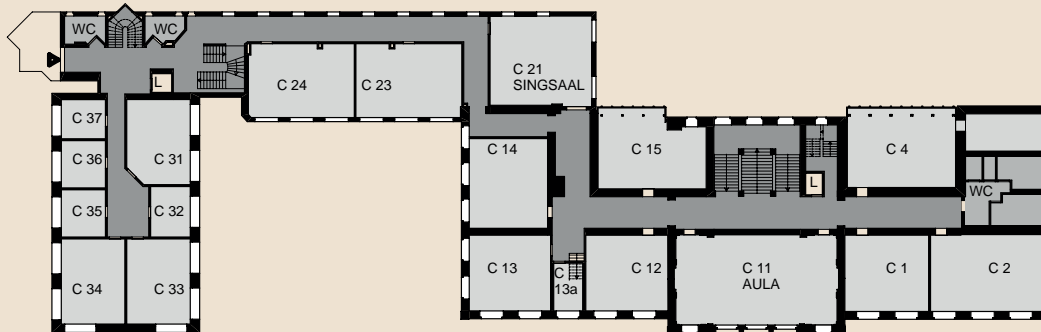

B-BODEN



A-BODEN

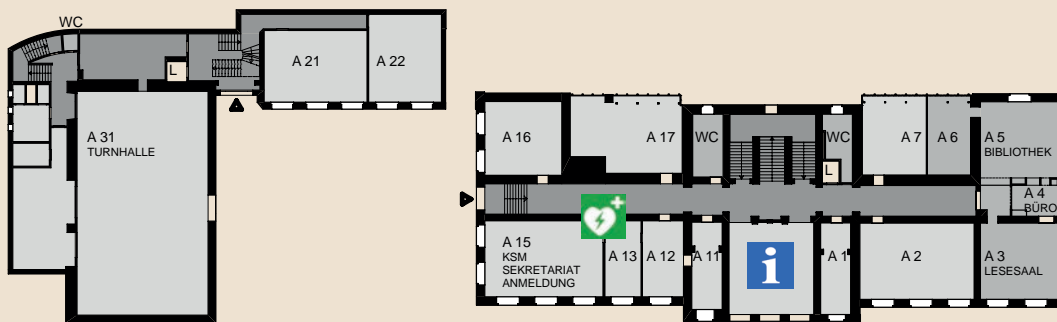

HAUPTINGANG

CAFFETTERIA



MUSEGG SÜD



INFORMATION



DEFIBRILLATOR
AED

Raumplan Schulhaus Fluhmatt

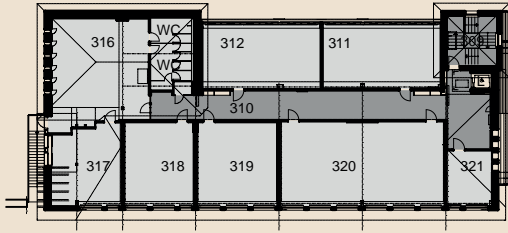

DACHGESCHOSS

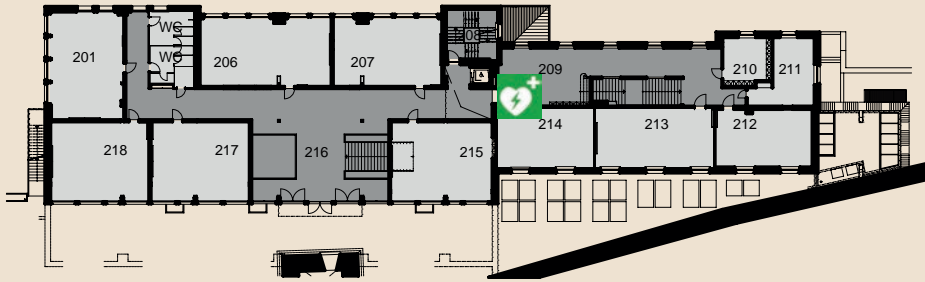

OBERGESCHOSS

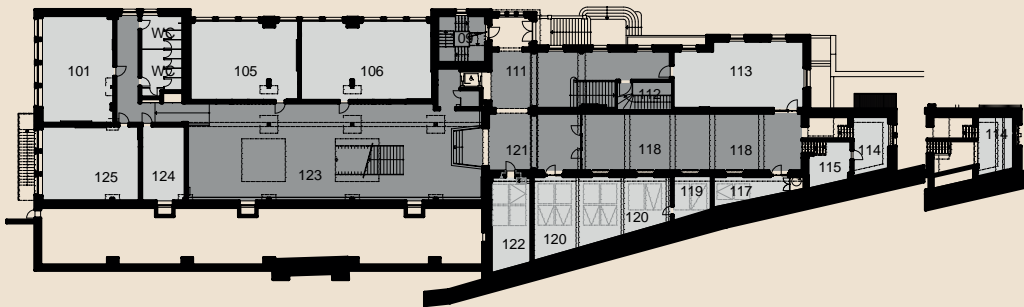

ERDGESCHOSS



DEFIBRILLATOR
AED

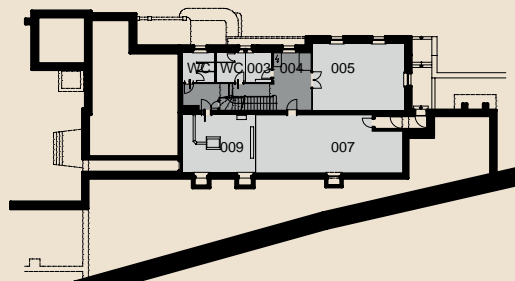

UNTERGESCHOSS

Unterrichtsbesuche: Fächer

Übersicht Unterricht nach Fächern

Fach	Klasse	Raum	Lehrperson	Zeit	
Bildnerisches Gestalten	G1b	MUC4	Peter Amstutz	09.05-10.55	
	G2c	MUC4	Peter Amstutz	13.15-14.50	
	G3d	MUC2	Helen Bösch	10.10-11.45	
Biologie	G1d	MUB13	Daniel de Quervain	10.10-11.45	
Chemie	G1a	MUB3	Franziska Schönborn	08.15-09.00	
	G1b	MUB3	Franziska Schönborn	11.00-11.45	
	G1c	MUB3	Franziska Schönborn	11.00-11.45	
	G1e	MUB5	Gudrun Hopp Rentsch	13.15-14.50	
	G1f	MUB5	Oliver Bättig	09.05-09.50	
	G2a	MUB5	Gudrun Hopp Rentsch	10.10-10.55	
	G2d	MUB5	Oliver Bättig	11.00-11.45	
	G2f	MUB5	Oliver Bättig	11.55-12.40	
Deutsch	G1b	FL106	Sandra Deicke	13.15-14.50	
	G2c	FL105	Lukas Bachmann	10.10-11.45	
	G3c	FL101	Melchior Amgarten	10.10-11.45	
	G3d	FL101	Melchior Amgarten	08.15-09.50	
	G3e	FL106	Sandra Deicke	10.10-11.45	
	G3f	FL106	Sandra Deicke	08.15-09.50	
	G4a	FL105	Lukas Bachmann	08.15-09.50	
	G4c	FL311	Max Bollinger	08.15-09.50	
Englisch	G1e	FL218	Eliane Bärenfaller	10.10-11.45	
	G3a	FL218	Eliane Bärenfaller	13.15-14.50	
	G3b	FL218	Eliane Bärenfaller	08.15-09.50	
	G3c	FL217	Victoria Senger	09.05-09.50	
	G4e	FL217	Victoria Senger	10.10-11.45	
Französisch	G1a	FL206	Franziska Schärer	09.05-09.50	
	G1f	FL215	Konstanze Rauber	10.10-11.45	
	G2b	FL215	Konstanze Rauber	13.15-14.50	
Geschichte	G1a	MUC34	Max Bollinger	13.15-14.50	
	G1c	MUC34	Max Bollinger	10.10-11.45	
	G1d	MUC33	Markus Ineichen	08.15-09.50	
	G1f	MUC33	Markus Ineichen	13.15-14.50	
	G2e	MUC33	Markus Ineichen	10.10-11.45	
	G3a	MUC31	Marianne Mösch	10.10-11.45	
Mathematik	G2a	MUB31	Maya Schefer	13.15-14.50	
	G2b	MUB31	Maya Schefer	10.10-11.45	
	G2e	MUB34	Ernst Hügli	13.15-14.50	
	G2f	MUA21	Renato Bernardinis	10.10-11.45	
	G3a	MUA22	Thomas Bachmann	08.15-09.50	
	G3f	MUA22	Thomas Bachmann	13.15-14.50	
	G4b	MUA21	Renato Bernardinis	08.15-09.50	
	G4d	MUA22	Thomas Bachmann	10.10-11.45	
Musik	G1c	MUC21	Martin Bucheli	13.15-14.50	
	G2a	MUC14	Martin Bucheli	11.00-11.45	
	G2d	MUC14	Martin Bucheli	10.10-10.55	
	G3b	MUC21	Edith Knüsel	10.10-11.45	
Physik	G1d	MUB14	Tobias Handschin	13.15-14.50	
	G3e	MUB14	Tobias Handschin	08.15-09.50	
	G3f	MUB14	Tobias Handschin	10.10-11.45	
Religionskunde und Ethik	G2d	FL319	Thomas Glur	13.15-14.50	
Schwerpunktfach PPP	G3e	FL311	Ronald Blättler	13.15-14.50	
Sport Herren	G3b	TMU	Jörg Portmann	13.15-14.50	
	G3c	TMR	Erich Amstutz	13.15-14.50	
	G3d	TMR	Erich Amstutz	13.15-14.50	
	G4a	TBRW	Jörg Portmann	10.10-11.45	
	G4b	TBRW	Jörg Portmann	10.10-11.45	
	G4c	TBRW	Jörg Portmann	10.10-11.45	
	G4d	TMU	Sandra Wiesmann	08.15-09.50	
	G4e	TMU	Sandra Wiesmann	08.15-09.50	
	Sport Damen	G3b	TBRE	Cécile Jordi	13.15-14.50
		G3c	TBRE	Cécile Jordi	13.15-14.50
G3d		TBRW	Sandra Wiesmann	13.15-14.50	
G4a		TBRE	Corina Tropeano	10.10-11.45	
G4b		TBRE	Corina Tropeano	10.10-11.45	
G4b		TMU	Sandra Wiesmann	10.10-11.45	
G4c		TMU	Sandra Wiesmann	10.10-11.45	
G4d		TBRE	Corina Tropeano	08.15-09.50	
G4e		TBRW	Jörg Portmann	08.15-09.50	
Wirtschaft und Recht	G1a	MUA2	Thomas Spöring	10.10-11.45	

Liste ohne klassenübergreifende Schwerpunktfächer; Schwerpunktfächer siehe S. 7 und 9

Unterrichtsbesuche: Lehrpersonen

Übersicht Unterricht nach Lehrpersonen

Lehrperson	Fach	Klasse	Zeit	Raum
Melchior Amgarten	Deutsch	G3d	08.15–09.50	FL101
	Deutsch	G3c	10.10–11.45	FL101
Erich Amstutz	Sport Herren	G3c	13.15–14.50	TMR
	Sport Herren	G3d	13.15–14.50	TMR
Peter Amstutz	Bildnerisches Gestalten	G1b	09.05–10.55	MUC4
	Bildnerisches Gestalten	G2c	13.15–14.50	MUC4
Lukas Bachmann	Deutsch	G4a	08.15–09.50	FL105
	Deutsch	G2c	10.10–11.45	FL105
Thomas Bachmann	Mathematik	G3a	08.15–09.50	MUA22
	Mathematik	G4d	10.10–11.45	MUA22
	Mathematik	G3f	13.15–14.50	MUA22
Eliane Bärenfaller	Englisch	G3b	08.15–09.50	FL218
	Englisch	G1e	10.10–11.45	FL218
	Englisch	G3a	13.15–14.50	FL218
Oliver Bättig	Chemie	G1f	09.05–09.50	MUB5
	Chemie	G2d	11.00–11.45	MUB5
	Chemie	G2f	11.55–12.40	MUB5
Renato Bernardinis	Mathematik	G4b	08.15–09.50	MUA21
	Mathematik	G2f	10.10–11.45	MUA21
Ronald Blättler	Schwerpunktfach PPP	G3e	13.15–14.50	FL311
Max Bollinger	Deutsch	G4c	08.15–09.50	FL311
	Geschichte	G1c	10.10–11.45	MUC34
	Geschichte	G1a	13.15–14.50	MUC34
Helen Bösch	Bildnerisches Gestalten	G3d	10.10–11.45	MUC2
Martin Bucheli	Musik	G2d	10.10–10.55	MUC14
	Musik	G2a	11.00–11.45	MUC14
	Musik	G1c	13.15–14.50	MUC21
Daniel de Quervain	Biologie	G1d	10.10–11.45	MUB13
Sandra Deicke	Deutsch	G3f	08.15–09.50	FL106
	Deutsch	G3e	10.10–11.45	FL106
	Deutsch	G1b	13.15–14.50	FL106
Thomas Glur	Religionskunde und Ethik	G2d	13.15–14.50	FL319
Tobias Handschin	Physik	G3e	08.15–09.50	MUB14
	Physik	G3f	10.10–11.45	MUB14
	Physik	G1d	13.15–14.50	MUB14
Gudrun Hopp Rentsch	Chemie	G2a	10.10–10.55	MUB5
	Chemie	G1e	13.15–14.50	MUB5
	Chemie	G1e	13.15–14.50	MUB5
Ernst Hügli	Mathematik	G2e	13.15–14.50	MUB34
Markus Ineichen	Geschichte	G1d	08.15–09.50	MUC33
	Geschichte	G2e	10.10–11.45	MUC33
	Geschichte	G1f	13.15–14.50	MUC33
Cécile Jordi	Sport Damen	G3b	13.15–14.50	TBRE
	Sport Damen	G3c	13.15–14.50	TBRE
Edith Knüsel	Musik	G3b	10.10–11.45	MUC21
Marianne Mösch	Geschichte	G3a	10.10–11.45	MUC31
Jörg Portmann	Sport Damen	G4e	08.15–09.50	TBRW
	Sport Herren	G4a	10.10–11.45	TBRW
	Sport Herren	G4b	10.10–11.45	TBRW
	Sport Herren	G4c	10.10–11.45	TBRW
	Sport Herren	G3b	13.15–14.50	TMU
Konstanze Rauber	Französisch	G1f	10.10–11.45	FL215
	Französisch	G2b	13.15–14.50	FL215
Franziska Schärer	Französisch	G1a	09.05–09.50	FL206
Maya Schefer	Mathematik	G2b	10.10–11.45	MUB31
	Mathematik	G2a	13.15–14.50	MUB31
Franziska Schönborn	Chemie	G1a	08.15–09.00	MUB3
	Chemie	G1b	11.00–11.45	MUB3
	Chemie	G1c	11.00–11.45	MUB3
Victoria Senger	Englisch	G3c	09.05–09.50	FL217
	Englisch	G4e	10.10–11.45	FL217
Thomas Spöring	Wirtschaft und Recht	G1a	10.10–11.45	MUA2
Corina Tropeano	Sport Damen	G4d	08.15–09.50	TBRE
	Sport Damen	G4a	10.10–11.45	TBRE
	Sport Damen	G4b	10.10–11.45	TBRE
Sandra Wiesmann	Sport Herren	G4d	08.15–09.50	TMU
	Sport Herren	G4e	08.15–09.50	TMU
	Sport Damen	G4b	10.10–11.45	TMU
	Sport Damen	G4c	10.10–11.45	TMU
	Sport Damen	G3d	13.15–14.50	TBRW

Liste ohne Lehrpersonen der klassenübergreifenden Schwerpunktfächer; Schwerpunktfächer siehe S. 7 und 9

Die Schwerpunktfächer an der Kantonsschule Musegg Luzern

Mit der Wahl des Schwerpunktfachs haben die Schülerinnen und Schüler die Möglichkeit, für ihre Ausbildung einen wichtigen persönlichen Akzent zu setzen. Dabei sollen ihre Interessen und Fähigkeiten ebenso wie bereits bestehende Berufswünsche in die Wahl miteinbezogen werden. Das Schwerpunktfach beginnt in der 2. Klasse. An der Kantonsschule Musegg Luzern kann eines der folgenden Schwerpunktfächer gewählt werden:

- Bildnerisches Gestalten (SBG)
- Biologie / Chemie (SBC)
- Musik (SMU)
- Philosophie / Pädagogik / Psychologie (SPP)
- Physik und Anwendungen der Mathematik (SPM)
- Wirtschaft und Recht (SWR)

Weitere Informationen sowie Broschüren zum Herunterladen finden Sie auf unserer Website: <https://ksmusegg.lu.ch/unterricht/schwerpunktfaecher>



Informationen zur Ausbildung an der Kantonsschule Musegg Luzern

Die Rektorin der Kantonsschule Musegg Luzern, Frau Dr. phil. Franziska Schärer, informiert interessierte Schülerinnen und Schüler sowie ihre Eltern über die Inhalte, Anforderungen und Angebote der Ausbildung zur gymnasialen Matura an der Kantonsschule Musegg Luzern:

11.00 Uhr **Raum FL320** (Schulhaus Fluhmatt, 3. Stock)

16.00 Uhr **Aula** (Schulhaus Musegg, C-Boden)

Weitere Informationsveranstaltungen im Schuljahr 2016/2017:

Informationsabend für Sekundarschüler/innen und ihre Eltern

Donnerstag, 10. November 2016

19.30 Uhr

Aula Schulhaus Musegg

Anmeldung bis am 7. November 2016 unter

www.ksmusegg.lu.ch/r/infoabend

Informationsabend für Sekundarschüler/innen und ihre Eltern

Montag, 14. November 2016

19.30 Uhr

Aula Schulhaus Musegg

Anmeldung bis am 11. November 2016 unter

www.ksmusegg.lu.ch/r/infoabend

Informationsveranstaltung für Kantonsschüler/innen (Schwerpunktfach PPP)

Mittwoch, 25. Januar 2017

17.30 Uhr

Aula Schulhaus Musegg

Anmeldung bis am 23. Januar 2017 unter

www.ksmusegg.lu.ch/r/infoabend

Konzerte und Aufführungen

Wann	Was	Wer	Wo
12.00	Bello Cello	Das Celloquartett mit Schülerinnen und Schülern von Jürg Eichenberger begrüsst Sie zu einem abwechslungsreichen Konzertmittag.	Aula
12.12	SF Musik in Concert	Schülerinnen und Schüler des Schwerpunktfachs Musik präsentieren in unterschiedlichen Formationen eine Vielfalt an Klängen und Rhythmen.	Aula
12.30	Still Got the Blues!	Aus der Klavierklasse von Christian Mettler spielen Schülerinnen und Schüler Blues in verschiedenen Formationen. Lassen sie sich verwöhnen von zwei- und vierhändigen Klaviervorträgen.	Aula
12.45	Fusion	Eine Violine, ein Klavier, ein Bass und ein Schlagzeug versprühen freudige Funken. Eine leidenschaftliche Fusion von Klassik und Jazz, vorgetragen von den Instrumentallehrpersonen Judith Müller, Marc Hunziker, Rolf Luther und Jürg Voney. Folgen Sie dem Spiel unserer Profis.	Aula
13.00	Vocal total!	Was könnte sich hinter diesem Titel anderes verstecken als der gemeinsame Chor aller Gesangsschüler und Gesangsschülerinnen der Kantonsschule Musegg Luzern, der Sie mit modernen Stücken begeistert und den musikalischen Mittag abrundet. Great pleasure!	Aula
15.15	SALON-ORCHESTER MUSEGG	Kaffeehausmusik zu Kaffee und Kuchen. Es musizieren die Schülerinnen und Schüler von Judith Müller und Jürg Eichenberger. Geniessen Sie eine Pause wie im Wiener Kaffeehaus.	Caffetteria
15.30	Pentatoniques	Lassen Sie den Besuch an der Kantonsschule Musegg Luzern mit herrlichem Gesang ausklingen. Marina, Flavia und Manuele Polli, Franziska Schönborn und Thomas Bachmann freuen sich auf Ihren Besuch.	Aula

«Café PPP»

09.50–11.45 Uhr, Schulhaus Fluhmatt, Aufenthaltsraum 3. Stock (vor FL317)

Im «Café PPP» können Sie mit Lehrpersonen über das Schwerpunktfach Philosophie/Pädagogik/Psychologie diskutieren, Lehrmittel kennenlernen, Filme visionieren, Spiele spielen und dazu einen Tee, Kaffee oder ein Glas Wasser trinken. Wir freuen uns auf interessante Gespräche.

Erlebnis Biologie

10.00–13.00 Uhr, Schulhaus Musegg, MUB11

Die Fachschaft Biologie präsentiert Ihnen die spannenden Rätsel des Lebens und zeigt Ihnen, was im Grundlagenfach, Schwerpunktfach und Ergänzungsfach Biologie unterrichtet wird. Kommen Sie vorbei und entdecken Sie das Leben neu.

Chemie-Quiz

10.00–15.00 Uhr, Schulhaus Musegg, Gang B-Boden (vor MUB3)

Die Fachschaft Chemie hat für Sie ein spannendes Quiz zusammengestellt. Die fachkundigen Gewinnerinnen und Gewinner werden durch eine Bereicherung ihres Frühstückstischs belohnt.

Schwerpunktfach Physik und Anwendungen der Mathematik (PAM)

10.10–11.45 Uhr, Schulhaus Musegg, MUB22

Unsere Lehrpersonen geben Ihnen zunächst einen umfassenden Einblick ins Schwerpunktfach PAM. Verfolgen Sie überraschende Experimente oder spannende Simulationen und erfahren Sie mehr zum Thema Modellieren sowie zum Lerninhalt des Schwerpunktfachs PAM. Es bleibt zum Schluss auch genügend Zeit, um Fragen zu stellen oder mit den Lehrpersonen ins Gespräch zu kommen.

Übrigens: Beobachten Sie unseren 3-D-Drucker im Gang des B-Bodens bei seiner Arbeit. Wir freuen uns auf Sie!

Sport

ganztags, Gang zur Turnhalle Musegg

Gönnen Sie sich eine «bewegte» Pause und schauen Sie bei uns im Fach Sport vorbei:

- Kasten mit Sport Stacking (neben Lift Turnhalle Musegg)
- Video mit Bildern aus dem Sportunterricht, Sporttage, Sportlager (Gang zur Turnhalle Musegg)

Mittagessen in der Caffetteria Musegg!

Maccheroni alle cinque Pi

für nur
CHF 10.- (Erwachsene)
CHF 7.50 (Jugendliche/Kinder)

En Guete!



Verpflegung: Angebot der Caffetteria

Unsere Caffetteria bietet umfangreiche Verpflegungsmöglichkeiten und ist zugleich idealer Ort der Begegnung. Nebst Snacks, Sandwiches und Süssgebäcken sowie kalten und warmen Getränken werden an Unterrichtstagen über Mittag auch ein Menü und verschiedene kleine warme Mahlzeiten angeboten. Ergänzt wird die Auswahl durch Salate und Birchermüesli. Das Angebot ermöglicht unseren Schülerinnen und Schülern sowie unseren Lehrpersonen und Verwaltungsmitarbeitenden eine ausgewogene, gesunde und abwechslungsreiche Ernährung.

Lernen Sie die Caffetteria kennen und geniessen Sie Ihre Pause bei einer köstlichen Speise oder einem erfrischenden Getränk. Am Tag der offenen Tür bieten wir Ihnen folgende Auswahl:

Znüni

Brötchen und Gipfeli	Kaffee
Süssgebäck	Tee
Süsse und salzige Snacks	Kaltgetränke

Mittagessen (ab 11 Uhr)

Menü:	Salate
- Salat	Sandwiches
- Maccheroni alle cinque Pi	Kalte Getränke
- Broccoli	Warme Getränke
Menüpreis:	
CHF 10.00 (Erwachsene)	
CHF 7.50 (Jugendliche/Kinder)	

Zvieri

Wiener Kaffeehaus:
- Kaffee
- Tee
- Gebäck

Übertrittsbedingungen

Übertritt für Sekundarschüler/innen

Der Übertritt erfolgt in der Regel nach der 2. Sekundarklasse, ausnahmsweise sind auch Übertritte nach der 3. Sekundarklasse möglich. Für den Übertritt sind die folgenden Leistungen im 1. Semester des 2. oder 3. Sekundarschuljahres massgebend:

Getrennte Sekundarschule:

Niveau A: In allen Niveaufächern (Deutsch, Mathematik, Französisch und Englisch) eine Zeugnisnote von mindestens 4.5 am Ende des 1. Semesters in der 2. respektive in der 3. Sekundarklasse.

Im Fach Naturlehre mindestens die Note 4.5 im Anforderungsprofil A/B

Kooperative und integrative Sekundarschule:

Mindestens 3 Fächer im Niveau A; dabei keine Note unter 4.5

In einem Niveaufach im Niveau B; Note mindestens 5.0

Im Fach Naturlehre mindestens die Note 4.5 im Anforderungsprofil A/B

Übertritt für Kantonsschüler/innen (z. B. mit Schwerpunktfach PPP)

Bei der Wahl eines Schwerpunktfachs, das an der bisherigen Kantonsschule nicht angeboten wird, ist ein Übertritt an die Kantonsschule Musegg Luzern grundsätzlich möglich. Voraussetzung ist in jedem Fall die Promotion an der bisherigen Schule. Die Schulleitung entscheidet über die Aufnahme.

Der Übertritt erfolgt in der Regel nach der 2. Klasse.



Anmeldung für die Kanti Musegg

Anmeldung für Sekundarschüler/innen

Die Anmeldung erfolgt bis spätestens 15. März durch die Schulleitung der abgebenden Sekundarschule. Zuvor führt die Klassenlehrperson das Übertrittsverfahren durch. Unter Einbezug der Eltern wird der Entscheid für oder gegen eine Anmeldung getroffen. Grundlagen für den Übertrittsentscheid sind die

- schulischen Leistungen (Zeugnis)
- Verhaltensbeurteilung
- Kompetenzenanalyse
- Einschätzung der zu erwartenden Entwicklung

Anmeldung für Kantonsschüler/innen (z. B. mit Schwerpunktfach PPP)

Die Anmeldung umfasst folgende Schritte:

- Information der bisherigen Klassenlehrperson über den geplanten Schulwechsel
- Schriftliche Mitteilung zum geplanten Schulwechsel an die bisherige Schulleitung (zuständige Prorektorin/zuständiger Prorektor)
- Schriftliches Gesuch um Übertritt an die Kantonsschule Musegg Luzern mit Begründung und Kopien der letzten beiden Zeugnisse an folgende Adresse:

Kantonsschule Musegg Luzern
Schulleitung
Museggstrasse 22
6004 Luzern

Weitere Informationen: www.ksmusegg.lu.ch/schule/anmeldung_uebertritt



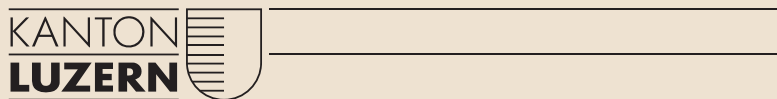

Bildungs- und Kulturdepartement
Kantonsschule Musegg Luzern
Museggstrasse 22
6004 Luzern

Telefon 041 228 54 84
info.ksmus@edulu.ch
www.ksmusegg.lu.ch